

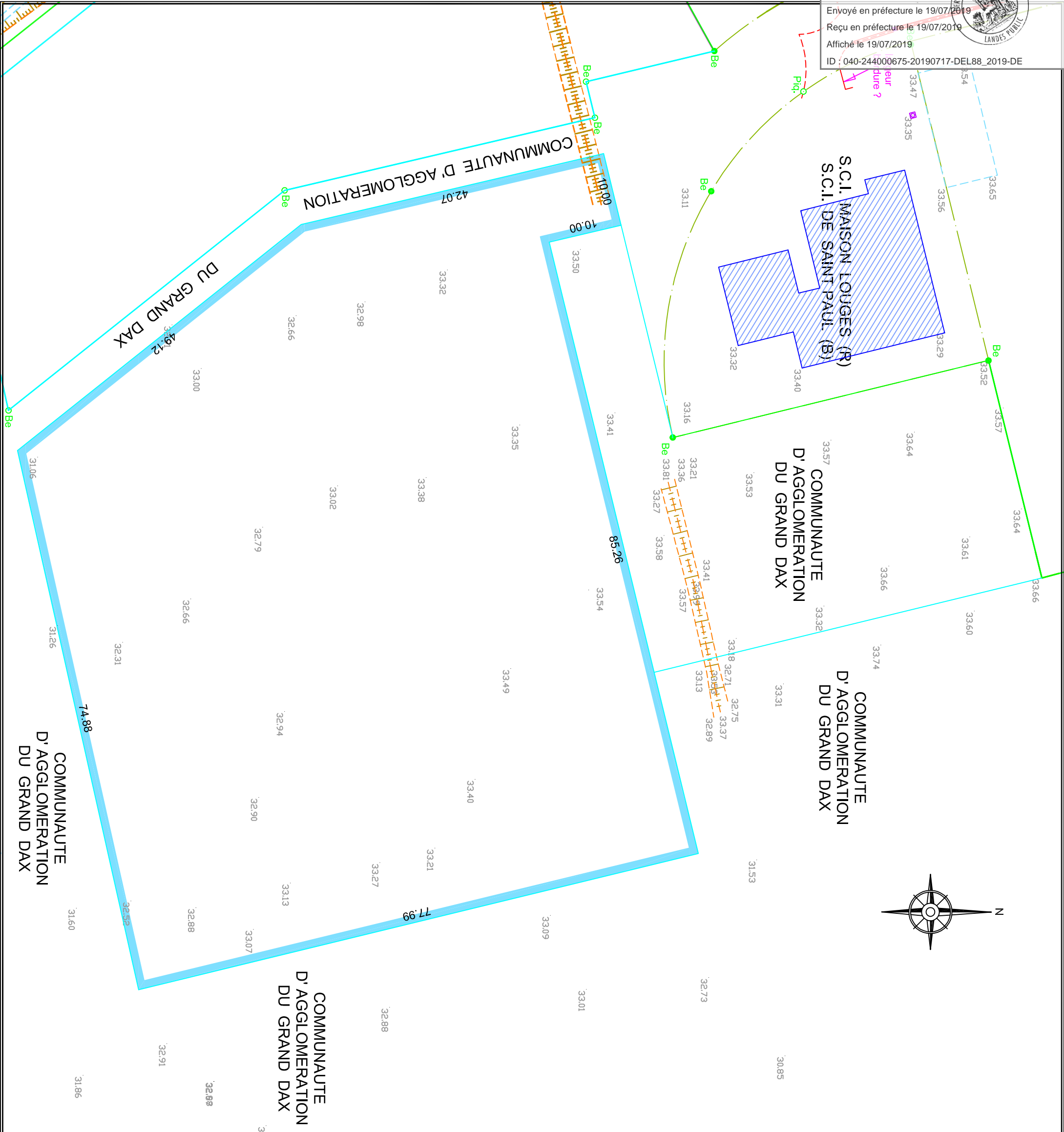

Envoyé en préfecture le 19/07/2019
 Reçu en préfecture le 19/07/2019
 Affiché le 19/07/2019
 ID : 040-244000675-20190717-DEL88_2019-DE



DEPARTEMENT des LANDES

REF 19111
 Avril 2019

SAINT-PAUL-LES-DAX

PLAN DE BORNAGE

Vente C.A.G.D. /

REFERENCES CADASTRALES

Section	n°	Lieu-dit	Surface
BC	370p	" Lapas "	70 a. 07

Echelle de 1/500

NOTA : Le plan est rattaché au système de projection
 Lambert 93 Zone CC44.
 Le nivellement est rattaché au N.G.F.

LEGENDE	
o Be	Borne existante
o Be	Borne Nouvelle



GÉOMÈTRES EXPERTS ASSOCIÉS
 Bureau de SAINT-PAUL-LES-DAX :
 6, Rue du 22 Août 1944 - 40990 SAINT-PAUL-LES-DAX
 Tél : 05.56.91.63.22 Fax : 05.56.91.97.43
 Mail : saintpaul@dune40.com
 REPRODUCTION RÉSERVÉE