PLAN DES DÉVIATIONS

DIMANCHE 9 MAI
de 13h à 18h

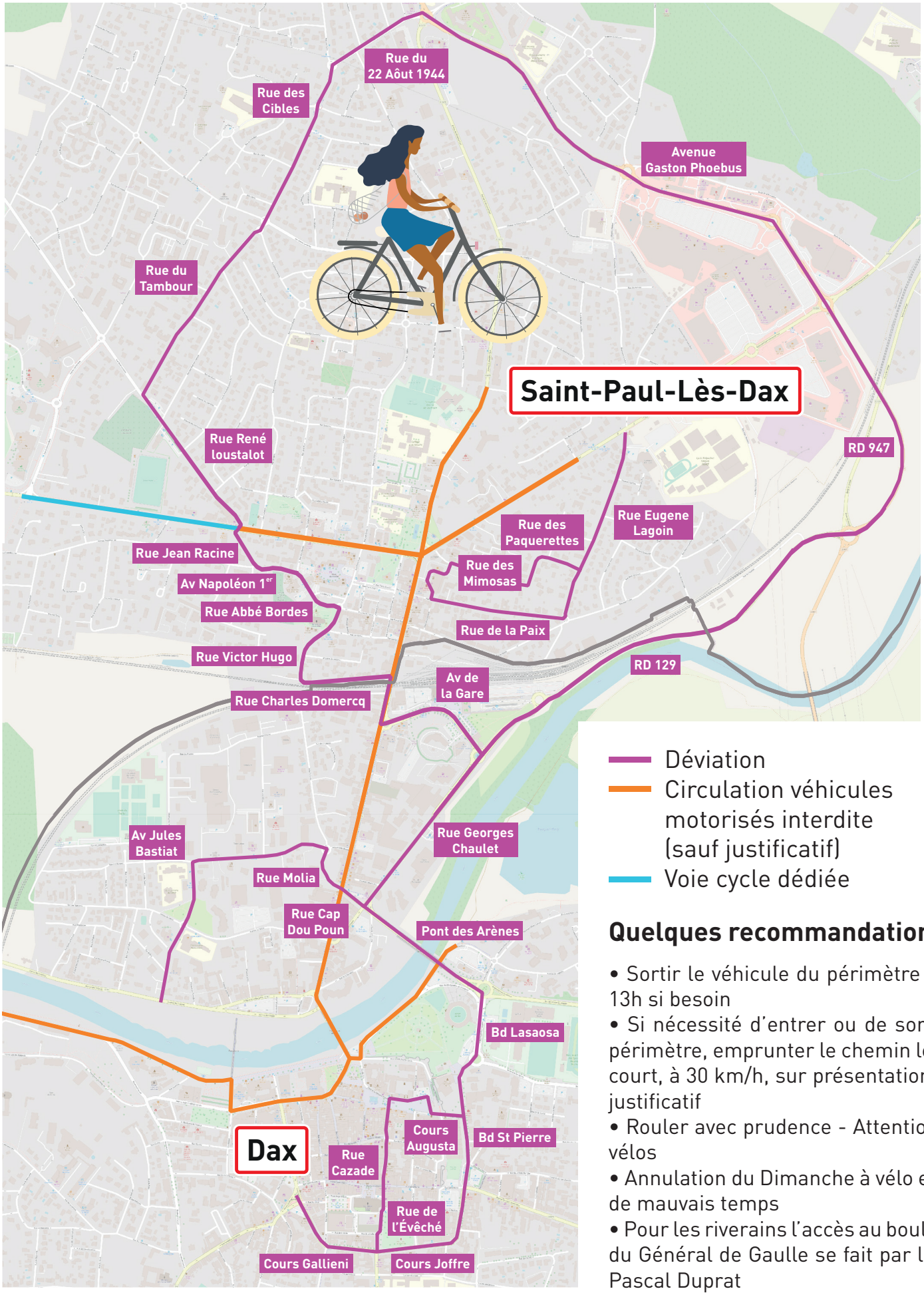

Déviation
Circulation véhicules motorisés interdite (sauf justificatif)
Voie cycle dédiée

Quelques recommandations :

- Sortir le véhicule du périmètre avant 13h si besoin
- Si nécessité d'entrer ou de sortir du périmètre, emprunter le chemin le plus court, à 30 km/h, sur présentation d'un justificatif
- Rouler avec prudence - Attention aux vélos
- Annulation du Dimanche à vélo en cas de mauvais temps
- Pour les riverains l'accès au boulevard du Général de Gaulle se fait par la Rue Pascal Duprat